

甲斐市

保存版

# 逸品

商カタログ vol.14

## 防災特集

### 最初の 3日間を生きのびるために!

今年3月  
日本にたいへんなことが起きてしまいました。

きっと誰もが  
まだうまく消化できていないあの惨事。

そして  
山梨県に住むわたしたちの身にも  
今日とも明日とも知れない近い将来  
高い確率で来るといわれている「その時」。

少しでも被害が少ないように、  
悲しい犠牲にならないように、  
子どもたちから笑顔が消えないように。

今できることを  
もう一度この機会に見直して。  
「知識」ではなく「行動」を。

「その時」は  
1秒後かもしれないのです。

魅力いっぱいの  
商品情報充実!

プレゼント  
特典

お楽しみに!



お待たせいたしました。  
今年も「逸品」が勢揃い。

どれも新鮮で魅力あふれるものばかり。  
すぐに買い求めたくなる商品や、覚えてお  
いて必要な時に利用したいお店、施設等の  
情報が充実しています。

保存版としてお手元に置いていただき、い  
ろいろなシーンで「あっそだ!あの店」と、  
ご活用いただけましたら幸いです。

### 1 (たまご) (洋菓子) (有)黒富士農場 たまご村

タマゴの贈り物。  
ハートギフトエッグ

MY PAGE たまご村 検索

美味しい卵を贈りたい。でも相手の都合を第一に!  
お届け日も商品も3種類の中から指定できる、  
たまご村のハートギフトエッグ。  
店舗で商品券としても使えます。



商品券として¥5,000分  
商品券として¥3,000分 ※共に箱代込み  
素敵 匠工房 認定 No.2 | 甲州山懐放牧卵

[住] (敷島店) 島上条3103-2 [営] 9:00~17:00 [休] 1/1~1/3のみ  
[P] 8台 ☎ 055-230-9053 (敷島店) ☎ 055-220-2505 (甲府店)

### 2 (洋菓子) Patisserie Ravin パティスリー ラヴィ

誕生日・快気祝に!! 苺のデコレーションケーキ

プレゼント  
P8を見てね



苺は生クリームとの相性と  
香りを重視し、季節によ  
り産地の違う品種を  
選択。オリジナリティ  
溢れる商品の数々  
は子供~大人ま  
で喜んで貰うた  
め工夫を重ねて  
いる。予約受付中  
のX'masケーキ  
はデザインが一  
新するのでお楽しみ  
に。県内の有名廻  
転寿司店に出品  
中のチーズ  
プリンも好評!!

イチゴ生クリームデコレーションケーキ  
4号 ¥2,100・5号 ¥2,800・6号 ¥3,500

[住] 岩森1302-1 [営] 10:00~19:00 [休] 水曜日 ※祝祭日・振替休日の  
場合は営業し、翌日休み [P] 10台 ☎ 0551-28-7756

### 3 (洋菓子) Patisserie Etworld パティスリー エトワール

マカロンとプリンで人気に火が付いた店



[住] 西八幡2355  
スタータウン  
[営] 10:00~19:00  
[休] 木曜日  
[P] 8台  
☎ 055-287-6208

花形シェフは、仏・老舗洋菓子店(株)ダロワイヨジャパン等で15年修行。当店のマカロンは、最高級アーモンドパウダーを使用し、しっかりとした生地を焼き上げ、中には素材を生かした風味豊かなクリームを挟んだ商品。

### 4 (洋菓子) Patisserie flure パティスリー フルール

特殊キャラメルで煮込んだリンゴのタルト!!



タルトタタン(バターと砂糖で炒めたリン  
ゴを敷いて焼いた仏菓子)風にオープン  
でしっかり焼き込み、香ばしい薫りと風味  
を生かしたタルト。手作りキャラメルでじ  
っくり煮込んだリンゴが、さらに濃く甘い  
薫りを漂わせる、魅惑のスイーツ。

[住] 大下条1061-1 アmanoパークス敷島店内  
[営] 10:00~21:00 [休] 水曜日 [P] アmanoパーク  
クス敷島店 ☎ 055-277-1272

### 5 (洋食) Caboulot 欧風料理 カブーロ

とろける美味しさ! 和牛ほほ肉の赤ワイン煮



プレゼント  
P8を見てね

長年、カブーロー一番人気の座に輝き続ける定番料理。赤  
ワインで6時間じっくりと煮込み、口の中でとろける柔か  
さに仕上げた和牛ほほ肉。数種類から選べる前菜・腕によ  
りかけた自家製デザートと一緒にゆっくりと楽しみたい逸品。

素敵 匠工房 認定 No.5 | 気軽におしゃれに欧風料理

[住] 島上条1719-4 [営] 11:30~14:00 (L.O.) / 18:30~21:00 (L.O.)  
[休] 火曜日・水曜日 [P] 15台 ☎ 055-277-1463

### 6 (和菓子) 御菓子司 松寿堂



やはた芋まんじゅう  
¥110

かりんとう饅頭  
¥110

八幡芋の良さを引き出したオリジナル菓子

やはた芋まんじゅうは、上品な甘さの上白餡に八幡芋を  
使用し、皮は粒子の細かい米粉の上用饅頭生地に八幡芋を  
すり入れ弾力抜群。さらに里芋を模し、とろろでふわりと包  
んだ商品。かりんとう饅頭は、カリッとした食感が味わえる。

[住] 西八幡4353-3 [営] 8:30~20:30 [休] 日曜日 [P] 5台  
☎ 055-276-2628

### 7 (洋菓子) cake@koo

人気専門店のシフォンケーキで☆X'mas☆



飾り等変更になる場合があります。



2000年に開店した、チョコ  
レート色のモダンでス  
タイリッシュな建物のシ  
フォンケーキ店。特製  
イチゴクリーム  
ケーキは、X'mas期間  
だけの定番商品。  
限定数の予約販  
売(12/1から来店  
予約のみ)なので  
お早めに。毎年数  
百個が軒並み完  
売するから凄いな。

¥2,800~サイズに応じて

[住] 龍地2438-16 [営] 10:00~18:00  
[休] 日曜日・不定休 [P] 5台 ☎ 0551-28-4478

### 8 (イタリアン) ラ・コルティエレ



本格バリバリピッツァ・茹でたてパスタ!!

好みのパスタ(又はピッツァ)を選び、サラダバー・ドリンクバー  
付きで980円~。本格石釜でバリバリに焼き上げるピッツァ  
は、食後にもう一枚テイクアウトするファンも多い。併設の  
ボウリング場でのボウリング2ゲームとのお得なセットも有り。

[住] 下今井3681-4 [営] 平日 11:00~15:00 (L.O.14:00) / 17:30~22:00 (L.O.21:00)  
土・日・祝 11:00~22:00 [休] 年中無休 [P] ダイトースターレーンと共同  
☎ 0551-28-1166

### 9 (洋食) フランス料理の店 BERG



記念日はドラマ・映画ロケでもお馴染み、  
鐘の鳴る丘ベルクで

定評ある本格仏料理を提供するベルクは、1975年創業以来、  
人や芸術の架け橋となってきた。料理やワインは本物にこ  
だわり、知的文化交流や、癒しの場を志す。毎月開催される  
ベルク・サロンコンサートは、ディナーがついて  
6,000円。様々な音楽で感性にも癒しと休息を。

[住] 龍地3452 [休] 水曜日 [P] 50台 ☎ 0551-28-4688  
[営] 11:00~14:30 (L.O.) / 17:00~21:00 (L.O.)

### 10 (洋食) ボッテガ・ディ・ユリ

フレンチ×お洒落空間で  
パーティーを♪



仏料理中心にパス  
タも扱う。女子会・  
ワイン会等パー  
ティーに利用する  
なら、この店がお  
勧め。光と風の溢  
れる爽やかな中庭  
を眺めながら、会  
話もはずむ。30名  
迄着席可能。立食  
パーティーにも◎。  
アレルギー相談可  
。お子様セットは  
予約制。ランチは  
土曜もOK。

[営] 島上条3070 [営] 11:30~14:00 (L.O.)  
※夜は予約制で22:00 CLOSE [休] 日曜日・  
月曜日 [P] 30台 ☎ 055-267-2300 (ナチュラル  
テーブル)



**11** (和食) **いちい** いちい

**甲斐の山の恵みで甲州風のアツアツ野性鍋料理!!**  
山栗を豊富に食べた熊・猪は脂がのり、希少価値が高くツウ好み。ジビエに造詣が深い店主が特性に合わせ調理を行う為、臭みも無く、旨い。自家製味噌ベースのタレは、ジワリとした



辛さで後をひき御飯や酒が進む。鍋一つ取っても、料理人の見えない心遣いが旨さを倍増している。

(写真は4人前)ジビエの鍋  
鹿のバティ・ゴーヤの味噌漬け・無農薬田んぼのツボ・山栗煮猪肉:¥5,000~(2人前) 熊肉:¥8,000~(2人前)  
※鍋になるいい熊が揃った場合

**特典**  
P8を見てね

※ジビエ料理は、素材入荷時期に限りがありますので事前にお問い合わせ下さい。  
[住]龍地3028 [営]11:30~14:30(L.O.14:00)/17:30~22:00(L.O.21:30) [休]水曜日 [P]15台以上可 ☎0551-28-4466

**12** (和食) **和青山** わダイニング あおやま **和DINIG 青山**

**人気上昇中!!とろ〜り豆腐のグラタン680円!!**



白醤油で味付けしたマイルドなグラタン。こんがり焼けたとろけるチーズの上には、地場野菜から作ったトマトソース。鶏の唐揚げ定食は国産鶏使用で880円!!



安くて美味しい新メニューの登場で、家族・友人との日常的な夕御飯にも、気軽に利用できる様になった。

[住]長塚261-6 [営]11:30~14:00(月~金)/17:30~23:00(L.O.21:30) (土・日曜日の昼は、法事等の予約のみ営業) [休]火曜日 [P]8台 ☎055-277-8788

**プレゼント**  
P8を見てね

**13** (和食) **日本料理 すずこう 鈴木幸廣**

**月変わりの小さな四季!!**



写真の前菜は仲秋の名月をイメージし、木の実や栗で秋を盛り込んだ。一際目を引く兎の器は12支香合。中身はイクラととんぶり。お吸い物は萩真丈(はぎしんじょう)。萩の花を表現し、白身魚のすり身で作り、松茸を入れた香り豊かなお椀。月毎に彩りや味覚を楽しめる逸品。



すり身で作り、松茸を入れた香り豊かなお椀。月毎に彩りや味覚を楽しめる逸品。

[住]長塚81-7 [休]月曜日、火曜日の昼 [営]11:30~14:30/18:00~21:00 [P]6台 ☎055-277-9290

**プレゼント**  
P8を見てね

**14** (寿司) **駒館** こまぐし



穴子の天ぷら600円(館と一緒に注文で500円)  
※できれば事前予約を。

**穴子のサクリ天ぷらを食べたい!!**

もう1品!!そんな時はコレ!!長崎県・対馬で捕れる、ふっくらした肉厚で脂がのった良質な厳選穴子を使用。一匹ままでの「一本付け」なので、満足度も大きい!!岩塩をすりおろし、穴子に振りかけてパクリ。サクッとした食感に上品な脂と本来の旨味が生きている。



[住]甲府市池田2-1-8 [休]火曜日 [営]11:00~23:00 [P]30台 ☎055-251-6533

**15** (そば) **そば・山菜洞 しを里**

**絶景!!懐かしくて新しい和モダン蕎麦屋さん**



7品目で品数豊富、ボリューム・味共に大満足!!すっかり定番料理になったしを里定食。年越しそばを持ち帰りできるのも嬉しい。ハイセンスかつゆつたりしたお座敷は宴会・忘新年会利用にピッタリ。温もりある場を提供。悠久のときを過ごして。食事会・無尽会・忘新年会の予約はお早めに。(¥2,500~¥5,000)

・定食(6品目)¥1,400・しを里定食(7品目)¥1,800  
※年越しそば等の注文も承ります。  
[住]牛久3268-3 [営]11:30~14:30(L.O.)/18:00~21:00(L.O.) [休]月曜日・火曜日 [P]30台 ☎055-277-3356

**プレゼント**  
P8を見てね

**16** (居酒屋) **ものじゃ** ものじゃ

**11周年記念!!ビール半額のチャンス到来!!**



12月12日(月)~14日(水)の3日間限定で『ものじゃ開店11周年記念!!ビール1杯半額セール!!』を開催予定!!このカタログのスペシャルQRコードからアクセスし、来店時に画面を見せた人に最初の生ビール(中ジョッキ)1杯を、半額でご提供!!



[住]長塚164-1マルマンビル1F [休]日曜日(予約の場合営業) [営]18:00~AM2:00(L.O.AM1:00) [P]20台(共同) ☎055-267-0070

**特典**  
P8を見てね

**17** (やきとり) **寄鳥味鳥** よりどりみどり

**何本でも食べたい!!肉厚モモ肉の大串焼き鳥**

小さな焼き鳥は硬く水分が無くなりがちだが、通常の1.3倍の身が付く大串で国産の健味どりを使用、肉厚でジューシーに仕上げた。低脂肪で高タンパク、ビタミンとコラーゲンが豊富な為、女性人気も高い!!オムレツやお刺身等、鳥料理以外のメニューも充実で人気。ご家族連れでもぜひ!



- ねぎま: 1人前(3本) ¥330
- なんこつ: 1人前(2本) ¥300
- 手羽: 1人前(2本) ¥360
- チーズオムレツ ¥500
- 鉄板ジュウユウ ¥450~¥550

[住]富竹新田1087 [営]17:00~23:30 [休]日曜日、第2・4月曜日 [P]20台 ☎055-278-0043

**18** (そば処) **いろり亭**



**香り豊か・揚げたて絶品!!天せいろそば**

北杜市の玄そば、北海道羅臼産玄そばをブレンド。新鮮さと香りの良さを保つ為、一日数回石臼挽きし、手打ちそばを作る。天せいろそばは、海老・カキアゲと季節の野菜等6品のサクサク天ぷらを粗塩や天つゆで頂く。お子様用は半サイズ・半額・ゼリー付。

[住]甲府市富士見1-4-54 [営]11:00~15:00/17:00~21:00 [休]水曜日 [P]10台 ☎055-253-1158

**19** (中華料理) **中華飯店 響** ひびき

**エビは踊り、豚はとろける 極上の中華料理!!**



エビとカシューナッツの辛子炒め ¥1,130



クーラー丼(豚バラ肉の煮込み丼) ¥800スープ付

エビとカシューナッツの辛子炒めは、プリッとしたエビとナッツの軽い歯応え。海老の旨味が馴染んだソースを唐辛子がピリッと引き締める。クーラー丼の豚の角煮は、じっくり煮込み、箸で切れる柔らかさ!タレが染み込み食欲を誘うライスは、これだけでも旨い!!

※ライス・サラダ・ミニラーメン等が付くお得なセットメニューあり。

[住]龍地3579-12 [営]11:00~14:30/17:00~22:00 [休]火曜日 [P]7台 ☎0551-28-7725

**特典**  
P8を見てね

**20** (中華料理) **チャイナハウス 龍健** りゅうけん

**和風+中華!!絶品煮貝炒飯!!**



龍健風煮貝スープチャーハン ¥900



餃子一皿 ¥500

和風と中華の融合した斬新な炒飯!!炒飯の中に煮貝、スープには煮貝の煮汁入りで貝の旨味タップリ!!コリコリした食感も◎。大きめの餃子は、長めの待ち時間でも一食の価値アリ(一皿500円)食べた時に染み出す、旨味が濃縮されたアツアツの肉汁がクセになる。

宴会にもご利用ください(40名まで)

[住]龍地4319-1 [営]11:30~14:00/17:30~20:30 [休]火曜日夜のみ [P]12台 ☎0551-28-1020

**プレゼント**  
P8を見てね

**21** (ラーメン) **ラーメン NARU-TO** ナルト

**あの特製つけ麺が太麺になった!!**



特製NARU-TOつけ麺 ¥990

ラーメンと人気を二分するつけ麺。ローズ・バラのチャーシュー、半熟卵がのった特製NARU-TOつけ麺は2011アツアツの濃厚特製醤油スープで更に美味しく。

[住]長塚164-1マルマンビル1F [休]水曜日 [P]20台(共同) [営]11:30~14:00(土・日14:30)/17:30~スープ切れまで ☎055-277-7662



22 (食品) 総合食品 とみや

売れてます!!天然の長野産タニシ



100g ¥200/ざる山盛り1枚(約1kg) 約¥1,000

2日間の泥抜き済みなので臭みも無く、そのまま調理できるのが嬉しい。茹でて竹串で引き出してそのまま食べたり、味噌汁にしたり、茹でて中身を出し、醤油と砂糖で佃煮風にしたり。殻ごと油炒めにして、唐辛子を加え中国風ピリ辛料理にしてもまた美味しい。

素敵 匠工房 認定 No.4 | キノコ博士 大森功さん

[住]中下条1269 [営]8:30~18:30 [休]水曜日 [P]5台 ☎055-277-3994

23 (乳製品) マミーショップ しみず

豆乳が女性に大人気!!



豆腐もできる濃くておいしいこだわりの豆乳で、ひと味違う豆乳なべを作ってみませんか?

濃度11%・国産大豆100%の湯葉も作れる豆乳(1ℓ240円)+お好みの野菜で簡単に作れます。(レシピ差し上げます。)

震災後売上急上昇! ロングライフ豆腐

10ヶ月の長期保存が可能な人気の絹ごし豆腐。大豆本来の甘みで、香りがゆたかです。非常食用・贈答用共に大変喜ばれています。保存料は一切使用していません。



10月18日放送「ひろのおび」で紹介されました。

素敵 匠工房 認定 No.8 | まごころ宅配サービス

[住]島上条1244-5 [営]7:00~20:00 [休]日曜日 [P]3台 ☎055-277-2238

24 (精肉) 小林牧場直売センター (有)美郷

ギフトのお肉は質+安心を贈りたい

贈答機会が増える年末年始。貰うと嬉しい甲州ワインビーフのギフトはいかが?種類は、焼肉セットやすき焼きセットの他、それらを組み合わせたおまかせセットなど。送料別で、全国発送も取扱中。



すき焼きセット 1kg ¥5,500 (カタルースすき焼き用500g・モモすき焼き用500g) ※送料は別途。合計500g入りもあり。

素敵 匠工房 認定 No.11 | 小林牧場の甲州ワインビーフ

[住]島上条3077 [営]10:00~18:30 [休]火曜日 [P]10台 ☎055-267-3113

9月から自主的に全頭検査を行い、安全が保証された肉を提供中。

25 (ワイナリー) 敷島醸造

MY PAGE <http://www.mountwine.co.jp>



お待ちせ!!いよいよヌーボー解禁月!!



[住]亀沢3228 [営]9:00~17:00 [休]不定休 ☎055-277-2805

敷島醸造では、今秋、デラウェア、ベリー・アリカントの2種類を新発売。これに続き巨峰、甲州の新酒も順次発売されます。何れも茅ヶ岳南麓、標高600mの畑で収穫されたぶどうを使用。山梨県産ぶどう100%のワインが楽しめます。代表商品の昇仙峡と甲州は有名人気バスケット選手がこの夏、ファンイベント開催の際にオリジナルラベルで使用されました。

26 (酒) 清水屋酒店

祝事なら!!清水屋酒店オリジナルのし袋

おめでたさ・お祝いの華やかさが溢れるのし袋は、日本酒やワインセット等の贈答品に添えたい逸品。真ん中には小さな巾着袋つき。小銭やお札を入れるほか、芳香剤やメッセージを入れるのにも良い。早めの予約があれば、和布の鶴・亀や、季節小物も取扱いOK。(¥1,000~)

素敵 匠工房 認定 No.6 | ディスプレイにパッチワーク

[住]中下条1268 [営]8:00~20:00 [休]第1・3日曜日 [P]7台 ☎055-277-2108



可愛らしい鶴と亀

27 (鮮魚) 魚宝

近海で捕れた新鮮魚

実力と経験で、確かな目と技術を養い、磨きをかけてきた魚宝。身の締まり・風味等素材選びも余念が無い。年末には1年に1度しか食べられない本物の新巻鮭(山漬オス)を12月10日~26日まで販売する。その他、活あわび、活さざえ、自家製あんきも、しめさば、銀だらの粕漬、塩辛などが人気商品。



[住]万才150-3 [営]9:00~20:00 [休]日曜日 [P]2台 ☎055-276-2463

28 (米) 島嘉商店

●米...いつもつきたて自家精米(配達OK! 5kgより)

●おにぎり・お弁当(370円より) ...ごはんは新潟こしひかりです

イベント等の予約注文承ります。

●お祝いの御赤飯(要予約)



お正月はお米屋さんのお餅で!(御予約 11月20日~)

[住]島上条373 [営]7:30~19:00 [休]日曜日 [P]10台 ☎055-277-2004

素敵 匠工房 認定 No.7 | 米屋のおにぎり

29 (玉子焼き) 味五味

白身に秘密あり?

白身の扱い方を間違えるとボンボンの玉子焼きになります。味五味の玉子焼きはしっとり滑らか割烹と寿司屋の玉子焼きのいい所取りのまさに匠の玉子焼きです。新鮮な黒富士農場の卵を12個使用し、丁寧に焼き上げています。ネット通販で全国展開中。



[住]下今井2471-1 [営]昼(月~金曜日のみ・要予約)12:00~14:30 夜(予約制)17:30~23:00 [玉子焼き店頭受取]月~土曜日15:00~18:00 [休]日曜日 [P]6台 ☎0551-28-2468

プレゼント P8を見てね

30 (くすり) 明治堂 志村薬局

MY PAGE <http://www.meijido.com>

検査をしても異常がないのに...



ガジュツ

ご存知ですか?「日本人の4人に1人が機能性胃腸症」。何となく胃の調子が悪い、胃もたれや胸やけがする。胃痛、胃や腹部の膨張感、食欲がない、その他胃腸のことでお悩みの方。胃腸薬「恵命我神散」をお試しを。生薬ガジュツが主成分の、体にやさしい胃腸薬。



[住]中下条1580-1 [営]9:00~19:00 (土曜日は15:00) [休]日曜日・祝祭日 [P]2台 ☎055-277-2021

31 (産地食品・ギフト) フィード

コシが強く歯応えタツリな太麺!!吉田のうどん



霊峰富士の湧水で打った麺、濁りのない澄んだ色のダシの利いた旨味スープは食欲をそそる。吉田のほうとうもあり。4食入りギフトは3,000円。大塚にんじんジャム(150g入630円)は糖度48度(60度が一般的)。栄養素だけでなく、ヘルシーさも嬉しい。

[住]中巨摩郡昭和町上河東374-1 [営]8:00~18:00 [休]日曜日 [P]5台 ☎055-269-5500

32 (農産物直売・農業体験施設等) ゆうのう敷島

農事組合法人 ゆうのう敷島



小450g ¥400 大900g ¥800

評判大豆を使った無添加の自然風味お味噌

評判の地元産の大豆を100%使用したすべて手作りの味噌。米麹と麦麹を半々にミックスし、自然塩で秘伝の仕込みを行う。1年近くで熟成しますがお勧めは2~3年もの。保存料・着色料はいっさい不使用。この味噌を切らさないリピーターも多い。味噌作り体験教室(有料)もおすすめ。

[住]牛久3294 [営]8:30~17:00 [休]月曜日(祝祭日の場合は翌日) [P]50台 ☎055-267-0831

プレゼント P8を見てね



**33** (住宅設備) (株)いのまた

建築業許可:9173号  
山梨県経営革新認定企業

MY PAGE [スミゴコチ](#) 検索

**停電・災害時に役立つライフライン2点**



太陽光発電システム(シャープ)

①太陽光発電システム。液晶カラーモニタで発電・売電状況を一目で確認することができる。補助金制度も利用して  
②ポータブル石油ストーブは電源不要で需要急増中。ストーブの故障を防ぐため、灯油は1シーズンで使い切りましょう。



コロナ ポータブル石油ストーブ

[住]長塚270 [営]8:30~19:00 [休]日曜日・祝祭日 [P]10台  
☎055-277-2322 ☎0120-2322-41

**34** (家電販売) Panasonic **ゴミでんき**



LEDライトとして



USB出力端子で充電可



充電した充電式EVOLTAが使える!

**もしもの時に備えて準備!!  
日常的にも使えるライト他**

専門店での専売品、『ライト・電池常備キット』は緊急時の備えに一つ用意しておきたい。文庫本サイズのコンパクトソーラーライト、連続70時間使えるLED懐中電灯、10年保存可能なEVOLTA電池の3点セット。電球取替は工賃無料サービスなのでどんどん活用したい。



文庫本サイズ

ライト・電池常備キット ¥9,800

来年を迎える前に!!エアコンの汚れを除去しましょう  
エアコンクリーニング ¥8,000~

[住]甲府市池田2丁目6-26 [営]8:30~19:00 [休]日曜日 [P]3台  
☎055-253-7141 ☎0120-15-7141

**35** (工具・農機具等) **マルヂユ**



刃の研ぎ・柄の付け替えなどのアフターケアも万全。

包丁、ハサミなど刃物ならマルヂユ。豊富な品揃え。切れ味、長持ち、使い勝手が良い」と職人さんからの絶大な信頼を得ています。今、店頭には農具の本場、播州の鍛冶屋さんが打った本物の農具が勢揃い。巷のプレス製品の農具に満足していない方、これから購入予定の方は、一度訪れてみてはいかがでしょうか。本物は使ってみれば一目瞭然。満足させる品が必ずあること請け合い。鎌は研磨済のため、購入後、即使用可能。

[住]大下条1049 [営]7:00~19:00 [休]日曜日 [P]8台  
☎055-277-2056・055-277-7000

**36** (時計・メガネ・アクセサリ) **時豊堂・金丸時計店**

**国家検定一級技能士がいる時計店**



腕時計修理

創業昭和20年の老舗店。時計修理全般。電池はメーカー指定の純正電池を使用。バンド交換、調節。眼鏡のゆがみ、ネジが取れた。アクセサリがこわれた…なんていう声にもお応えします。

腕時計電池交換  
1,300円~

お電話頂ければお宅に伺って修理品もお受けします。  
お気軽にお電話をして下さい。

[営]竜王1727-3 [休]不定休 [営]7:30~20:00 [P]5台 ☎055-276-2282

**37** (ハウスクリーニング) **創美社**

**しつこい汚れもプロの手でスリ!!  
クリーニング+補修**

台所(換気扇・レンジ・流し台)・風呂(全体・鏡)・トイレ1カ所のセットを逸品特別価格で提供!!自社開発のオリジナル洗剤でハードな汚れも激落ち。甦る白さは驚愕もの!!汚れ落とし以外にも傷・汚れの防止処理、滑り止め加工、配管トラブル等にも応じる。まずは相談を。

★特典 「逸品カタログを見た」という方限定で三点セット  
通常価格¥49,000→特別価格¥35,000で割引提供。

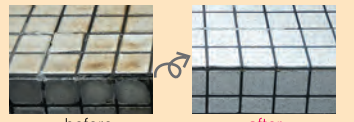

before

after



before

after

[住]岩森1110-1(営業所) [受付時間]9:00~17:30 [休]日曜日 ☎055-277-1800(本社 敷島)

**38** (住宅設備) (株)レイコー **REIKO**

MY PAGE <http://reikoh-proshop.jimdo.com/>

**目から鱗の!!先進技術を実体験するショールーム**



★プレゼント  
P8を見てね

実際に料理したり、水を流せるショールームが12月にオープンした。IHは揚げ物をしていても暑くならない、お湯が早く沸く、等、使い心地を体験できる。背面収納は転倒防止機能付き。見ただけでは分からない機能紹介やイベントなどは、店頭で気軽に聞いてみて。

[住]長塚1-1 [営]10:00~17:00 [休]土・日・祝祭日※但しご予約いただければOPENいたします ☎055-277-6863

**39** (化粧品販売) エステ **クボタ化粧品店**

**魔法の腕に癒されながら、ハリツヤ美肌**

食生活と睡眠、頑張っているけど疲れが取れなくて…お肌も私も元気が無い。そんなお悩みの女性には、リンパ液の流れを促すオイルマッサージがお勧め。リラックスできて心にも潤いプラス。化粧品キープはありません。

素敵(甲斐)伝工房 認定 No.3  
魔法の手指の持ち主 楠 千春さん



[住]中下条1236-15 [営]9:00~19:00 [休]日曜日 [P]3台  
☎055-277-2241

**40** (美容室) **Salut**

**髪や頭皮のダメージを修復!**

★特典  
P8を見てね



ヘナトリートメント  
ハーブの力で頭皮~  
毛先、色までケア

サリューでは各種トリートメントやヘッドスパをそろえています。カラー剤もヒアルロン酸配合の艶が出る薬や、ダメージを与えないパーマ液などもありますので、秋・冬のスタイルチェンジはぜひサリューに1度お越しください。

~menu~		
カット ¥4,200	ストレート ¥10,500~	小学生カット ¥2,620~
パーマ ¥9,970~	縮毛矯正 ¥15,750~	中・高生 20%OFF
カラー ¥4,720~	ヘナ ¥5,770~	専門・大学生 20%OFF

[住]中下条1389-3 [休]火曜日・第3日曜日・第3月曜日 [P]3台  
[営]平日9:30~18:30 / 日・祝祭日9:00~18:00 ※予約優先制  
☎055-267-3236

**素敵(甲斐)伝工房** とは

甲斐市一店逸品事業委員会では「お客様に地自信をもってオススメする、お客様がオススメできる厳選された逸品を甲斐市一店逸品逸品ブランド素敵甲斐伝工房(すてきかいでんこうぼう)として認定しております。」

**41** (クリーニング・リフォーム) **もめんや**

**リフォーム&クリーニングの  
もめんやへ行ってみよう!!**



**「生地を頂いたので  
何か仕立てたいな」**

レディス、スーツなどデザインをアドバイスします。仕立OKです。

**「タンスの中に眠っている  
着物でワンピースでも  
作ろうか」**

フォーマルドレスでもOK!!  
お悩み毎に修理も様々。

ついでにクリーニングもしてくださいね。

[住]中下条1362-4 [営]8:00~19:00 [休]日曜日・祭日 [P]2台  
☎055-277-7473

**42** (インテリア、服飾雑貨) **レヴァンテ**



**ローズ・エンジェル雑貨が衝撃価格!!ギフトにも**

本業は卸売業。だから安い!!人気のローズモチーフ雑貨はここで♡Hallmarkの百貨店展示品も訳あり価格でご提供。Savoyのバッグは定価の2~3割引で販売中!!外には移動式珈琲shop。テラスも新設予定。来春、石和の結婚式場内にイタリア家具・欧州雑貨店をオープンする。

[住]龍地4490-1 [営]11:00~19:00 [休]不定休  
☎0551-28-8311 [P]4台





**43** (車) **スズキ** 取扱店 **協立自動車工業**

セニアカー！  
出張試乗も可能



家庭用コンセントで充電可！

運転は簡単操作...これら充実の機能と乗り心地は試乗で確かめて。出張試乗も可能。他店購入車でも、スズキの車ならアフターサービス・廃車処分、引き取りも対応可。ミニバイク、軽車両、自転車、農機具等のご相談も承ります。

[住] 大下条488-1 [営] 9:00~18:30 [休] 日曜日・祝祭日 [P] 10台 ☎055-277-4434

**44** (車) あめみやオートボディーサービス **雨宮オートサービス**

地域の皆様に感謝の気持ちを込めて  
ガラスコーティング半額キャンペーン中!! (年内限定)

ガラスコーティングのメリット。①傷が付きにくい②輝きが持続③汚れが取れやすい④WAX不要⑤水洗いでOK⑥半永久的に持続(5年間保証付)の退色しにくい。



“愛車にもダイヤモンドの輝きを”



※新車以外は磨き代別途(3,150円~)  
※年に一度メンテナンス有(別途3,150円)  
半額キャンペーン期間中は、軽自動車7万円~3万円。台車無料。完全予約制

ガラスコーティング半額キャンペーン実施中!! (年内限定)

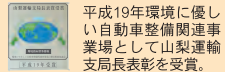

平成19年環境に優しい自動車整備関連事業として山梨運輸支局長表彰を受賞。

[住] 大下条902-4 [営] am8:30~pm7:30 [P] 10台 [休] 第2土曜日、日曜、祭日 ☎055-277-2266 ☎0120-719-543

**45** (車) (株)山梨自販

特典いっぱい!納車後、車検後の安心、安全、ご満足をお約束するトータルカーサポートサービス



オリジナル特典  
サポート期間内におけるエンジンオイル、オイルエレメント、夏季タイヤ、ブレーキパッド、バッテリー等消耗部品

20% OFF

【新車】初回車検までの安心サポート

新車1ヶ月点検実施日→無料 新車6ヶ月点検→法定12ヶ月点検(10%off)→無料 18ヶ月セーフティ点検→法定12ヶ月点検(20%off)→無料 30ヶ月セーフティ点検

【車検】次回車検までの安心サポート

今回車検実施日→無料 6ヶ月セーフティ点検→法定12ヶ月点検(50%off)→無料 18ヶ月セーフティ点検

[住] 中下条2048 [営] 9:00~18:30 [休] 日曜日・祝祭日 [P] 5台 ☎055-277-1471

**46** (学習塾) キャンパスV

私達にお任せください!!

開校以来30年、現在も変わらず平賀塾長夫妻が教壇に立っている。最近では塾生OBのお子さんたちが通塾を始めるなど、お二人への信頼度はお墨付き。

無料体験授業も実施。



≪時間割・学費≫

クラス	科目	授業時間	学費(月額・税込)
小2・3・4年生	算・国	週1回 5:00~6:20	8,400円
小学生(5・6)	算・国(英語)	週2回 5:00~6:20	14,700円
小6受験クラス	受験科目	週1回(土) 2:00~5:00	16,800円
中学生	英・数・国・理・社	週2回 7:00~9:30	18,900円

[住] 島上条1173 [営] 13:00~22:00 [休] 日曜日、祝祭日 [P] 5台 ☎055-277-7225

**47** (自転車) SPLASH WEST



バイクより高い駆動性。100km/hも出せる本格スポーツだから、プロショップで安全な自分仕様に!!  
スタイルが気になる方にも膝に負担なく鍛えられるためお勧めのスポーツ。サイズやパーツは体型やこぎ方に合わせて選べるので、ぜひ相談を。更に高精度で調整したい方は、目的・頻度等をヒアリング、各種のテストで骨格・筋力・柔軟性を考慮する有料のフィッティングサービスのご利用を。

プレゼント P8を見てね

[住] 竜王1008 家具プラザコシシ内 [営] 10:00~20:00 [休] 水曜日 ☎055-279-9799

甲斐市逸品ホームページ

旬なお得情報随時更新!!

http://www.kaishi-ippin.jp/

甲斐市逸品 検索

新着情報 ショップガイド クーポン・特典 地図から検索



探しやすい!

地図からも店舗情報からも検索可!

特集

(スイーツ・温泉・ラーメン・宴会&パーティー・バーベキュー)

(バーベキュー) (温泉) (ラーメン) (スイーツ)



【逸品カタログWEB版】

カタログの内容はホームページでも見られます。



**48** NORTH LAND

【キャンプ場 皮製品等販売】 ノースランド キャンパーズビレッジ



ベルト ¥5,000~

財布 オーダーメイド品

店舗までハンドメイド!! 匠の創る革製品

アトリエは米軍使用の屈強なマシンや様々な革製品がひしめく。製品を最後まで正常に機能させる為の素材選び・使用者に馴染ませる為の施工は、熟年の専門家ならではの。ベルトは耐久性がある皮選びで、ベルト穴も10年で3mm程度の伸びに留まる。製品や使用者に対する配慮は逸品。

[住] 上芦沢1352 [営] 8:00~18:00 [休] 月・火曜日 [P] 30台 ☎055-277-0105

特典 P8を見てね

**49** NORTH LAND Riding Club

【乗馬クラブ】



馬に出会い、広がる世界 ~初心者から上級者まで~

日本馬術連盟所属の現役国体選手が、分かりやすく指導。誰でも乗馬でき、外乗りできるのが特徴で、好みのスタイルを選択可能。各競技会で数多くの賞を獲得した名馬達は、映画にも出演。また指導員を目指す研究生を迎え、人材育成にも力を入れています。

[住] 上芦沢1352 [営] 9:00~17:00 [休] 年中無休 [P] 30台 ☎055-277-0527 ☎0120-180-527

プレゼント P8を見てね

**50** デイサービス アロハ



フラダンスでストレッチ

明るく和やかな南国風室内。フラで転倒防止や筋力アップを図る。介護では珍しく、各メディアでも話題となった。年末の発表会では家族にもお披露目。ネイルやアロマ等、美容福祉にも注力。少人数制ならではの細やかな気配りと、個人にあった癒しと思いやりで温かく支援する。

※甲斐市・南アルプス市の方に限り送迎も!

[住] 篠原845-1 [営] 8:30~16:30 [休] 毎週土曜日 [P] 6台 ☎055-269-7590

**51** 青柳印刷(株) (ATP企画)

【企画・広告・印刷・ホームページ制作】

【プリントオンデマンドショップ】作品集や販促に!!オリジナル・フォトカレンダー

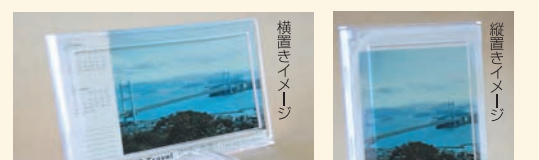

スタンド付のパノラマサイズと壁掛けA5(見開きA4)サイズのカレンダー。12頁の写真は商品紹介や作品などに。+内容フリーの3枚のサービス頁はフォトや手書きメッセージなどに。また、年賀状は12/2迄の申込なら15%OFFの早期割引になるのでお早め!!

[住] 長塚526 [営] 9:00~18:00 [休] 第1.3土曜日・日曜日 [P] 4台 ☎055-277-5511 (青柳印刷)



# 甲斐市逸品MAP

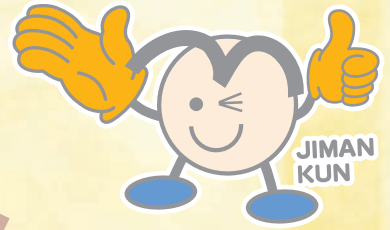

掲載  
ページ

- 1 (有)黒富士農場 たまご村
- 2 パティスリー ラヴィ
- 3 パティスリー エトワール
- 4 パティスリー フルール
- 5 欧風料理 カブーロ
- 6 御菓子司 松寿堂
- 7 cake@koo
- 8 ラ・コルティエール
- 9 フランス料理の店 ベルク
- 10 ポッテガ・ディ・ユリ
- 11 いち団
- 12 和ダイニング青山
- 13 日本料理 すずこ 鈴木幸廣
- 14 駒館
- 15 しを里
- 16 ものじや
- 17 寄島味鳥
- 18 いろり亭
- 19 中華飯店響
- 20 チャイナハウス龍健
- 21 ラーメンNARU-TO(ナルト)
- 22 総合食品 とみや
- 23 マミーショップ しみず
- 24 小林牧場直売センター(有)美郷
- 25 敷島醸造
- 26 清水屋酒店

- 27 魚宝
- 28 島嘉商店
- 29 味五味
- 30 明治堂 志村薬局
- 31 フィード
- 32 農事組合法人 ゆうのう敷島
- 33 (株)いのまた
- 34 ゴミでんき
- 35 マルチュ
- 36 時豊堂・金丸時計店
- 37 創美社
- 38 (株)レイコー
- 39 クボタ化粧品店
- 40 サリュウ
- 41 もめんや
- 42 レヴァンテ
- 43 協立自動車工業
- 44 (有)雨宮オートポディーサービス
- 45 (株)山梨自販
- 46 キャンパスV
- 47 スプラッシュウエスト
- 48 ノースランドキャンパスビレッジ
- 49 ノースランドライディングクラブ
- 50 デイサービス アロハ
- 51 青柳印刷(株)(ATP企画)

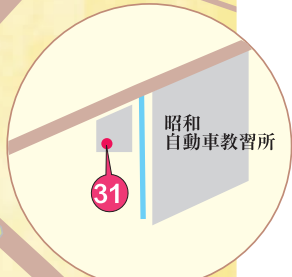

# 大地震!

「その時」は1秒後かもしれない!

ライフラインを断たれたら...

- 公共公益 電気・水道・ガス
- 交通 救急・救助、消火、緊急輸送
- 通信 電話・インターネット

## 復旧までの3日間を生きのびるために

東海地震の逼迫性が指摘されています。大規模災害発生時に迅速かつ的確に対応し、災害による被害を最小限にとどめられるよう、準備できることをいまずぐ行動しよう。

防災に関する情報をチェックし、家の中の総点検、非常持出品、備蓄品等の準備、点検をしておこう。

甲斐市防災情報 甲斐市ホームページ <http://www.city.kai.yamanashi.jp/saigai/>

甲斐市 ▶ 消防・防災情報

防災グッズや身の回りのもので代用する知恵などの情報も参考に!

### 知恵・グッズ紹介・注意

<input type="checkbox"/> 保安灯(非常用)	[グッズ] コンセントに差し込んでおけば、停電時に自動点灯。普段は充電。コンセントから外せば懐中電灯として使用可のものも。
<input type="checkbox"/> 電池の準備	[グッズ] 単3電池が単1電池になるアダプター。
<input type="checkbox"/> 懐中電灯	[グッズ] 単1、単2、単3 どの電池でも使える懐中電灯。
<input type="checkbox"/> 懐中電灯+レジ袋	[知恵] 懐中電灯の光を上に向けレジ袋を被せると光が拡散し、部屋全体が明るくなる。
<input type="checkbox"/> 手回し式発電機・ソーラー発電機	[グッズ] ラジオ・携帯電話充電・LEDライト・懐中電灯
<input type="checkbox"/> キャンドル(安定した形のもの)	[注意] ライターをつける時はガスもれしているかもしれないので注意。
<input type="checkbox"/> DCACインバーター(車から電気をとる装置)	[グッズ] シガープラグから電源をとるもの。大容量だとバッテリーから取るタイプも。
<input type="checkbox"/> 石油ストーブ	上にやかんや鍋もかけられる。
<input type="checkbox"/> カセットガスコンロ	[注] カセットボンベの予備も忘れずに。
<input type="checkbox"/> やかん・ポットに水・お湯を常時満たしておく	飲料用に。
<input type="checkbox"/> 風呂の残り湯は貯めておく	洗う、流す(トイレ)、消す(火)
<input type="checkbox"/> 雨水を貯めておく	消火に。
<input type="checkbox"/> 水浄化機	[グッズ] 汚染水を飲み水にできる浄水器。
<input type="checkbox"/> 食品用ラップフィルム	[知恵] 食器にラップを被せることで汚れない(水の節約に・断水時に)。
<input type="checkbox"/> 油性マジック	どこに避難したかドアなどに書いて家を離れる。
<input type="checkbox"/> NTTの災害用伝言ダイヤル171(いなし)を家族で体験しておく	体験利用日(毎月1日、15日、正月三が日等)に家族、親戚、友人等で体験しておこう。暗唱番号が必要な場合があるので決めておく。
<input type="checkbox"/> 災害用伝言板サービスの内容を確認しておく	各電話会社によりサービス内容は異なるので、体験利用日に体験しておこう。
<input type="checkbox"/> 被災地域ではない親戚等に連絡する	日頃から非常時の家族の連絡方法を話しあっておこう。
<input type="checkbox"/> 公衆電話の場所を確認	[注] 10円硬貨が必要(カードも、100円硬貨も不可)。 [注] 電話番号は携帯電話とは別にメモを。
<input type="checkbox"/> 携帯用ラジオ	[注] 予備の電池も一緒に。
<input type="checkbox"/> Twitter(ツイッター)を試しておく	大きな災害直後は固定電話や携帯電話がつかないか、つながりにくい状況が予想される。緊急時の連絡手段のひとつとして利用できるよう慣れておこう。 「甲斐市逸品ホームページ」でTwitter(ツイッター)の簡単な使い方を紹介!

### 停電

- 暗い
- 寒い
- 電気製品が使えない

### 断水

- 水道がでない

### 情報通信の途絶

- 安否を知りたい伝えたい
- 携帯電話がつかない
- インターネットがつかない

◆日頃から家族で具体的に話しあっておく。◆新聞紙・ビニール袋・大判ハンカチなどいろいろな用途に使えるものを用意しておく。◆運動靴を各部屋に。

●家の中を総点検しよう!家具の固定・棚の扉・窓ガラスの飛散防止・非常持出品、備蓄品 ●日頃から近所とコミュニケーションを。

この時間帯にこのように。さまざまな状況を想定し、シミュレーションしておこう。(路上・勤務先・電車やバスの中・運転中・エレベーターの中・入浴中・就寝時...)

### 特典

各掲載店で受けられる特典・サービスです。(詳細は掲載ページをご覧ください。)

11. いち圃(P3)  
「カタログ見たよ!」でデザート無料サービス(期限2011年12月31日まで)
16. ものじゃ(P3)  
本文中に記載
19. 響(P3)  
「カタログ見たよ!」で杏仁豆腐・コーヒー・紅茶いづれか無料サービス(期限2011年12月31日まで)
37. 創美社(P5)  
本文中に記載
40. サリュウ(P5)  
カタログを見て新規ご来店の方全てのメニュー20%off(期限2011年12月31日まで)
48. ノースランド キャンパーズビレッジ(P6)  
「カタログを見てご注文いただいた方10%off」(期限2011年12月31日まで)

### プレゼント

ハガキまたは「逸品ホームページ」からご応募ください。(店舗で受取可能な方限定)

1.たまご村(P2) 商品券(3,000円分)〈5名様〉	15.しを里(P3) そば定食〈ペア3名様〉
2.パティスリー ラヴィ(P2) 商品券(500円)〈5名様〉	20.龍健(P3) 餃子1皿(500円相当)〈10名様〉
4.パティスリー フルール(P2) 商品券(1,000円分)〈5名様〉	24.美郷(P4) 牛肉ギフト商品〈3名様〉
5.カブーロ(P2) ランチ(1,890円)券〈1名様〉 (来店時に事前の要連絡)	29.味五味(P4) 極上玉子焼き〈3名様〉
7.ケーキ アット クー(P2) キャラメルシフォンケーキ1ホール〈2名様〉 (要事前予約・クリスマス期間は除く)	32.ゆうのう敷島(P4) みそ(900g)+梅干し セット〈3名様〉
9.ベルク(P2) ランチ(3,200円)券〈ペア 1名様〉	38.レイコー(P5) LEDランタン〈5名様〉 連続5H点灯・3Hでフル充電
10.ポッテガ・ディ・ユリ(P2) ランチ(1,100円コース)〈ペア 2名様〉	42.レヴァンテ(P5) SAVOYのバッグ〈2名様〉 (※柄の指定不可)
12.和ダイニング青山(P3) ランチ〈2名様〉	47.スブラッシュウエスト(P6) フロアポンプ1台〈1名様〉
13.すずこ 鈴木幸廣(P3) 点心コースランチ(2,500円相当)〈1組2名様〉	49.ノースランドライティングクラブ(P6) 無料乗馬券〈5名様〉 (2012.12月末日まで)

### プレゼント

応募先  
〒400-0123 甲斐市島上条1251  
甲斐市商工会「逸品プレゼント」係  
締切  
平成23年12月31日当日消印有効

ハガキに下記①～⑧をご記入の上、ご応募下さい。

- ① 今回の逸品商カタログ、又はホームページについてのご意見・ご感想
- ② 今後どんな特集を希望しますか
- ③ プレゼント希望の店番号・プレゼント名を1つ
- ④ 氏名
- ⑤ 年令
- ⑥ 性別
- ⑦ 郵便番号・住所(電話番号)
- ⑧ 職業

※プレゼント応募は店舗で受け取り可能な方、お一人様1点限りとさせていただきます。なお、当選発表は商品引換券の発送をもってかえさせていただきます。  
※ご記入いただきました個人情報につきましては、責任をもって管理し、当目的以外に使用いたしません。

※逸品ホームページからも応募できます。

甲斐市逸品 検索