のぞいてみる？ 寄ってみる？ みんな知ってる？

じまんくん おすすめの店

これぞ「こだわりのホンモノたまご!」。放牧自然卵!

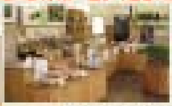

標高1100mにある農場で、自然の恵みを受け、PHF飼料（[illegible]）[illegible]たっぷり[illegible]「放牧自然卵」[illegible]とにかく食べてみて欲しい卵。

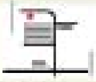

黒富士農場 たまご村
住所 [illegible]
電話 055-230-8083
営業時間 am9:00~pm5:00
定休日 [illegible]

目印はひと目でわかる「イエローハウス」のショールーム

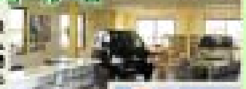

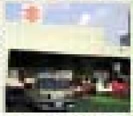

敷島町にスズキ車を専門に扱う山梨自販のショールームがオープン。[illegible]モスバーガーの角を曲がってすぐのところ。山梨自販には新車・中古車を問わずスズキ製品を始め、自分の欲しい車のことなら何でも応えてくれる。また車検や点検などにはそれ専門の整備工場が隣接しているので便利。一度のぞいてみる価値あるショップのひとつでアル。

㈱山梨自販
住所 [illegible]
電話 055-277-1471
営業時間 am9:00~pm7:00
定休日 [illegible]

快適なドライブはガソリン村から

東ガソリン村[illegible]「ENEOS（エネオス）」[illegible]ガソリン村もリフレッシュ。[illegible]サービスも充実。[illegible]専門スタッフがあなたを待っています。

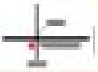

㈲平成菱油 ガソリン村
住所 [illegible]
電話 055-277-7700
営業時間 [illegible]
定休日 [illegible]

「スピードよし、サービスよし、スマイルよし!」

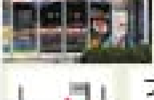

フォトショップスマイルでは、DPEの仕上がり時間を一声お願いすれば、[illegible]30分から仕上げてくれる。[illegible]サービスしてくれる。また、今おすすめは、自分だけのカレンダー。[illegible]「2002年度版マイカレンダー」としてプリントにしてはいかが。

フォトショップ スマイル
住所 [illegible]
電話 055-277-1194
営業時間 am9:30~pm8:00
定休日 [illegible]

これで一人前!と目を見張るボリュームの江戸前寿司

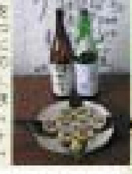

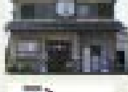

売りは「大きな握り」と「全国から集めた30銘柄の地酒」。[illegible]「飛梅」[illegible]特製伊達巻（1本1200円）[illegible]

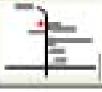

飛梅鮨
住所 [illegible]
電話 055-277-4488
営業時間 am11:00~pm8:30
定休日 [illegible]

持ち帰り弁当の老舗 この道20年!

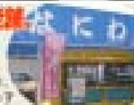

なにわのお弁当は、[illegible]人気のハンバーグ弁当（400円）は、[illegible]

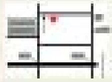

なにわ
住所 [illegible]
電話 055-277-0927
営業時間 am6:00~am10:00
定休日 [illegible]

包丁の堺、なたの土佐、鎌の播州、刃物はマルヂュ

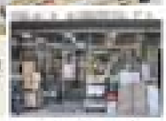

本物の刃物を扱っている店が少ない中で、マルヂュに行けば多くの名工の名品に出会える。また、自慢のマルヂュオリジナル包丁、鎌、ハサミは切れ味が抜群の一級品として[illegible]「研ぎ」[illegible]

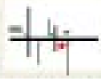

㈱マルヂュ
住所 [illegible]
電話 055-277-2064
営業時間 am7:30~pm7:30
定休日 [illegible]

「奥様パッチワーク教室」が同居するお酒屋さん

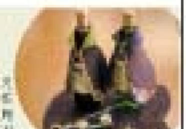

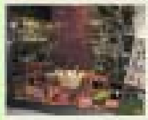

豊富なワイン・日本酒・ウイスキーの銘柄の中に、[illegible]手作りのパッチワークのボトルカバーやランチョンマットなども[illegible]ディスプレイされたウインドウ[illegible]

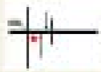

清水屋酒店
住所 [illegible]
電話 055-277-2106
営業時間 [illegible]
定休日 [illegible]

季節の旬屋

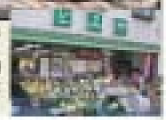

とみやといえば、[illegible]「今日採れた極の香り」[illegible]「自分だけの[illegible]」[illegible]とか。

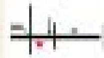

とみや
住所 [illegible]
電話 [illegible]
営業時間 [illegible]
定休日 [illegible]

「豊かさと安心のお届け」をモットーに40年。

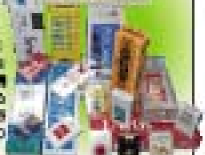

燃料ブランドの時代! [illegible]「[illegible]豊かさを届けています。」と[illegible]100銘柄以上のたばこも常備。一度立ち寄ってみる価値のあるお店です。

㈲いのまた商店
住所 [illegible]
電話 055-277-2922
営業時間 am8:30~pm7:00
定休日 [illegible]