じまんくん

おすすめの店

おすすめ!
JIMAN KUN

どれも美味。敷島店オリジナルの「グラタン」

これからの季節、村さ来敷島店のおすすめは、敷島店オリジナルのグラタン。メンタイ・マヨネーズのトッピングがきいているシーフードグラタンをはじめ3種類用意されている。その中で、一押しは、白味噌の和みそソースがベースで、豆腐とキノコがたっぷり入ったトウキ(冬季?)グラタン。不思議な食感と味は、後をひく美味さ。一度注文してみる価値あり。

村さ来敷島店

敷島町[illegible]
[illegible]
pm5:00〜am0:00
[illegible]

南フランスの微風をあなたに・・・

南仏プロヴァンス地方の家庭料理がまとまりマッチしている本格派のお店カプーロ。ゆったりと配置された店内とメニューの豊かさそしてリーズナブルな価格は、シェフの食に対するこだわりを感じる。メニューは、好きなものをチョイスするスタイルで前菜・メイン・デザートとどれもがボリューム満点。大切な人と行きたいお店のひとつです。

大切な人と
大切な時間を…

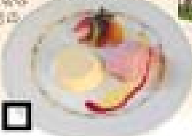

欧風料理

カプーロ

敷島町[illegible]
[illegible]
am11:30〜pm2:30
pm5:30〜pm9:30
第2・4火曜日(12月・1月は営業)
年末年始休

路地裏の迷店!…もち月

「知る人ぞ知る」そんなお店がもち月。この店には不思議な魅力がある。秘伝のたまり醤油をベースにした濃厚とあっさり黒いラーメン300円・目新しさと[illegible]のもち月の裏メニューのカレーとハヤシライス。そして極めつけは、ヘンクツ親父の店主。通えば通うほど味わいがよくなってしまう、へんな店である。

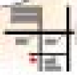

やきとり・ラーメン

もち月

敷島町[illegible]
[illegible]
am11:30〜pm1:30 pm5:30〜pm11:30
第2・第4[illegible]曜日

幹事さんに朗報! 忘年会・新年会はおまかせください

2階座敷もそこそこで、器料理と家庭的な楽しい店。そんなお店お探しならココがおすすめ。わいわい宴会セットとは、寄せ鍋・お刺身・天ぷら・串焼物・煮物・うどん・焼おにぎり[illegible]品付きで、1人前2000円からとお手ごろな値段。四季旬を使った季節料理がお得に味わえる。30人程度の座敷があるので安心です。

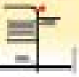

和風酒処お食事

さかもと

敷島町[illegible]
[illegible]
pm5:30〜pm11:30
不定休

最後までサービスづくめのお寿司屋さん

ネタの良さ、大きい握り、お造りの種類の豊富さが売りのお寿司屋では、[illegible]お酒をチョイスしてくれる。また、[illegible]、仕入れた[illegible]日本酒・焼酎も惜しげなく分けてくれる。美味しい寿司と美酒の後とは、自家製[illegible]のしじみ汁でシメ、代行車で帰る。これが極楽。なお、代行車をご注文の方には、[illegible]500円を進呈と最後までお得。

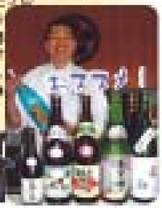

魚そう美咲姉妹店

飛梅鮨

敷島町[illegible]
[illegible]
am11:00〜pm[illegible]
[illegible]

割烹うちだが満を持してランチをはじめた。お値段も800円からとお手頃価格。中でも一押しは、丸ごとのホタテを使ったムースで包んで揚げ、和風トマトソースをあしらった一品がメインのレディースセット(1150円)。フランス料理を彷彿させる絶品。また、懐石弁当セット(1300円)も抜群の季節感が感じられ、これまたオススメ。一度は食してみたい、そんなメニューが勢揃い。

割烹の味が
お手軽価格で楽しめる

割烹うちだ

敷島町[illegible]
[illegible]
(昼の部)am11:30〜pm2:00
(夜の部)pm5:00〜pm10:00(要予約)
不定休

新メニュー「えびラーメン」

本格中華の店裕裕が、またまた新メニューえびラーメンを開発。30cmのえびを丸ごと1匹使い、えびのプリプリした食感とたっぷり入った野菜、えびのダシが効いている醤油味のスープの絶妙さには、もはや感動の域。値段は1000円。1日限定10食となるので、[illegible]「[illegible]セット(1000円)」の注文も受付中。12月限定。

えびラーメン
1日限定10食

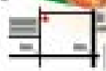

中華菜苑

裕裕

敷島町[illegible]
[illegible]
am11:30〜pm[illegible] pm5:00〜pm[illegible]
[illegible]

うなぎが本職だけど 定食・丼物もイケル

樽正といえばうなぎ料理。でも50種類以上ある定食・丼物も見逃せない。味はもちろんのこと、値段も500円から楽しめる。特に丼物は充実。うなぎ丸一匹を使ったうな天丼(900円)や、[illegible]15cmほどの大ぶりの[illegible]丼(600円)などは、大きさ・値段ともに驚きの品揃え。その場で出来たてを食べていただくのが一番だが、出前でも注文できる。

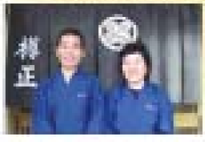
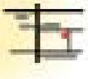

樽正

敷島町[illegible]
[illegible]
am11:30〜pm2:00, pm5:00〜pm9:00
[illegible]曜日(祭日営業)

自分だけの隠れ家にしたい! そんなお店

ものじやのコンセプトは隠れ家。入口の不思議なオブジェに目を奪われつつ、店内に入ると古きニッポンとアジアの雰囲気が同居する不思議な空間が広がる。居心地が良くて、時間を忘れるほど長居する。料理は無国籍といった感じで楽しいネーミングの料理もいっぱい。味はもちろん上々。[illegible]のお店です。

ものじや

敷島町[illegible]
[illegible]
pm6:00〜am2:00(ラストオーダーam1:30)
日曜日

どこから手をつけようか迷ってしまう! 豪華絢爛「海鮮・彩ちらし」

[illegible]の見える本格派のおすし屋さん伊津美寿司では、好きな人気のネタランク上位のウニ、いくら、まぐろ、玉子焼、カンパチを贅沢に盛り付け、鮮やかに仕上げた海鮮・彩(いろどり)ちらしを新発売。味・鮮度はもちろん絶品。お値段もカニが丸ごと一匹入った味噌汁がついて1500円と非常にお得。ただし、3月までの期間限定で、1日20食限定。

海鮮彩ちらし
1日限定20食

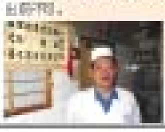

伊津美寿司

敷島町[illegible]
[illegible]
am11:00〜pm10:00
月曜日(祭日は営業)